# COMMUNIQUÉ DE PRESSE

Paris, le jeudi 20 mai 2021

## Une Caravane des enfants APF France handicap pour leur donner la parole et défendre leurs droits

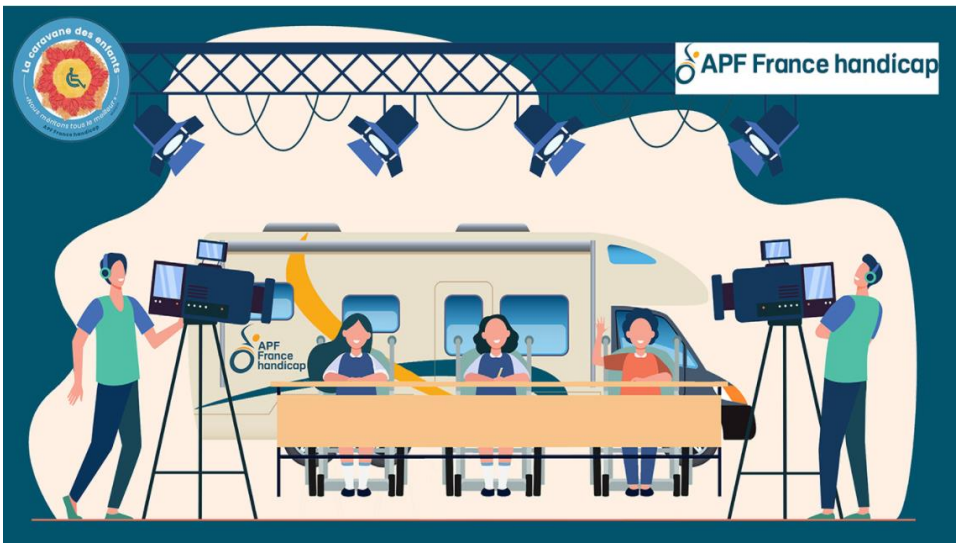


**Partie samedi 15 mai de Claye-Souilly (77), la caravane des enfants d'APF France handicap fera une halte à Paris mercredi 26 mai avant d'atteindre Le Havre jeudi 24 juin, sa destination finale.**
**À son bord, des enfants en situation de handicap venus porter la voix de ceux qui ne veulent plus être laissés au bord de la route et qui défendent le vivre ensemble.**
**Aujourd'hui, vivre avec un handicap en France, c'est encore être confronté à une multitude d'obstacles et de discriminations. Et force est de constater que les enfants en situation de handicap n'ont pas accès aux mêmes droits que les autres.**
**Leur voix, encore trop peu entendue, a été mise en valeur dans le plaidoyer de l'association *"Tous pareils mais… le vécu et le ressenti des enfants en situation de handicap face à leurs droits".***
**C'est ce constat partagé entre des parents d'enfants en situation et des adhérents de l'association qui a motivé cette caravane itinérante.**

→ **Mercredi 26 mai,** la Caravane des enfants s'arrêtera à Paris, dans le 13e arrondissement, lors d'une journée festive avec des enfants en situation de handicap, en présence de **Sophie Cluzel, Secrétaire d'État auprès du Premier ministre, chargée des Personnes handicapées, d'Adrien Taquet, Secrétaire d'État chargé de l'Enfance et des Familles, de George Pau-Langevin, Adjointe à la Défenseure des Droits et de la Mairie de Paris.**

Contact presse

Sophie Lasbleis

Tél. 01 40 21 10 93 – 06 89 74 97 37 – sophie.lasbleis@apf.asso.fr

COMMUNIQUÉ DE PRESSE

**Une caravane pour le respect des droits fondamentaux des enfants en situation de handicap**

Du 15 mai au 24 juin, la caravane des enfants d'APF France handicap roulera pour une société ouverte à tous les enfants en traversant 34 villes sur cinq territoires (Essonne, Seine et Marne, Yvelines, Val d'Oise, Grand Paris, Centre Val de Loire et Normandie).
Son objectif est de **donner la parole aux enfants en situation de handicap et d'ouvrir le dialogue avec les acteurs locaux et les partenaires pour mettre en œuvre des initiatives d'inclusion inspirantes.**

Dans chaque ville étape, la caravane installera son plateau TV pour donner la parole aux enfants et jeunes en situation de handicap. Aux côtés de militantes et militants de l'association, mais aussi d'acteurs locaux, ils auront ainsi l'occasion de témoigner de leurs expériences sur leurs difficultés d'accès à l'éducation, à la culture, aux loisirs… Ces échanges seront diffusés en direct sur la plateforme *Twitch* et sur les réseaux sociaux.

Fin juin, à l'occasion de l'Assemblée générale de l'association, le cortège atteindra son ultime étape, Le Havre, ville « Amie des enfants ».

**La caravane des enfants APF France handicap vous attend à Paris mercredi 26 mai !**

*Rendez-vous de 12h30 à 16 heures au 5 rue Zadkine – 75013 (devant le SESSAD et le square Héloïse et Abelard)*

Sophie Cluzel, Secrétaire d'État auprès du Premier ministre, chargée des Personnes handicapées, Adrien Taquet, Secrétaire d'État chargé de l'Enfance et des Familles, George Pau-Langevin, Adjointe à la Défenseure des Droits et la Mairie de Paris seront également présents aux côtés de Pascale Ribes, Présidente d'APF France handicap.

Au programme :

➔ Témoignages d'enfants en situation de handicap du SESSAD APF France handicap et de collégiens du 13ème arrondissement
➔ Participation de la fédération Handisport et d'associations environnementales et sportives
➔ Signature de la charte par la Mairie
➔ Mise en lumière d'un centre de loisirs inclusif "Loisirs pluriel"
➔ Baptême de Harley Davidson pour les enfants en situation de handicap
➔ Partage d'un repas solidaire réalisé notamment par des jeunes en situation de handicap dans le cadre du Foodtruck solidaire de Résoquartier
➔ Remise des prix d'un concours de vidéos *TikTok*
➔ Surprises musicales en direct et en duplex

**APF France handicap** est une importante association française, reconnue d'utilité publique, de défense et de représentation des personnes en situation de handicap et de leurs proches. Elle porte des valeurs humanistes, militantes et sociales et un projet d'intérêt général, celui d'une société inclusive et solidaire. Rassemblant 85 000 acteurs, dont près de 15 000 salariés, elle intervient dans tous les domaines de la vie quotidienne grâce à son réseau national de proximité de plus de 550 structures (délégations, services et établissements médico-sociaux et entreprises adaptées). L'association agit pour l'égalité des droits, la citoyenneté, la participation sociale et le libre choix de vie des personnes en situation de handicap et de leur famille.
https://www.apf-francehandicap.org/